

# Buede sømme

Selv om du har lavet flere tilpasninger på mønsteret, inden du klipper i stoffet, kan det være nødvendigt at lave flere småjusteringer på modellen.

Disse justeringer er enkle at lave undervejs i syningen. Prøv derfor modellen flere gange undervejs. Under prøvningen kan du lave mindre reguleringer for at gøre pasformen endnu bedre. Du kan f.eks. lave lidt optisk snyd med figuren, så du fremhæver dét, du bedst kan lide og kamuflerer dét, du synes mindre om.

Mønster-tilretning med fokus på bukser



**TRIN 1** Oplever du, at dine færdige bukser poser meget på bagstykket under sædet, er der behov for at fjerne noget af det overflødig stof. Det kræver dog, at du sprætter indersømmen op, fra skridtet og ned til knæet, så du kan arbejde med bagstykket.

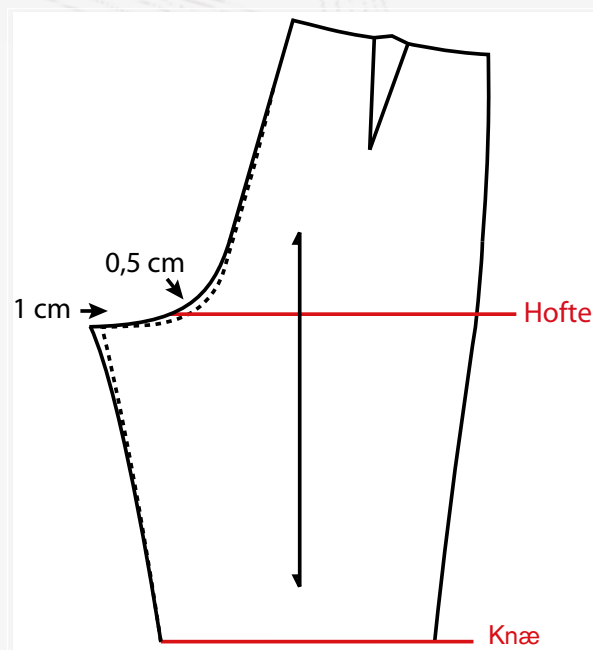

**TRIN 2** Sy skridtsømmen på bagstykket ca. 0,5 cm dybere i kurven, og lad den nye stikning løbe sammen med den oprindelige skridtsømsstikning. Endvidere skal du fjerne 1 cm af bredden på bagstykket fra skridtet og lade stikningen løbe sammen med den oprindelige indersøm ved knæet. Sy bagstykket sammen med forstykket igen, og prøv bukserne. Er du ikke helt tilfreds, prøv da eventuelt at fjerne yderligere skridtsøm, ud fra samme fremgangsmåde. Når du er tilfreds, klipper du sømrummet til og gør buksen helt færdig.



**TRIN 3** Efter færdig tilpasning af buksen vil de sidde som buksen på dette billede.